Casa Topacio
PVRPV Real Estate

Property Information:

$ 190,241.00 USD For Sale

- **Type:**
- **Bed(s):** 6
- **Bath(s):** 3.00
- **Country:** M??xico

- **State / Region:** NAYARIT
- **City:** Riviera Nayarit
- **Area:** Mezcales
- **Year Built:** 180.00

Property Description:

Propiedad de inversion en Costa CoralEsta unidad se encuentra localizada frente a nuevo Vallarta y a unos pasos de la carretera 200 que conecta a toda la region, ademas de estar rodeada de comercios de todo tipo, es una excelente opcion altamente rentable. Caracteristicas de la propiedad:Esta propiedad cuenta con tres departamentos.- Departamento de planta baja, con tres habitaciones, cocina integral, un bano completo, sala, comedor, area de servicio, techada, estacionamiento para un vehiculo. - Departamento en planta alta de dos habitaciones, un bano completo, cocina integral, area de estancia. - Departamento en planta alta de 1 habitacion, un bano completo, cocina integral, area de estancia. Superficie de terreno: 90 m2Construccion: 180 m2

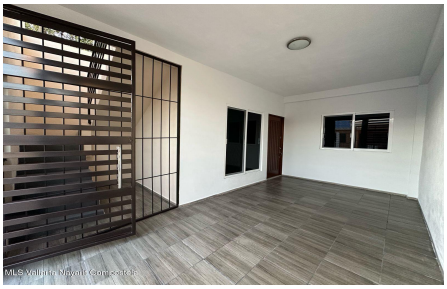

MLS Vallarta Nayarit Compostela

MLS Vallarta Nayarit Compostela

MLS Vallarta Nayarit Compostela

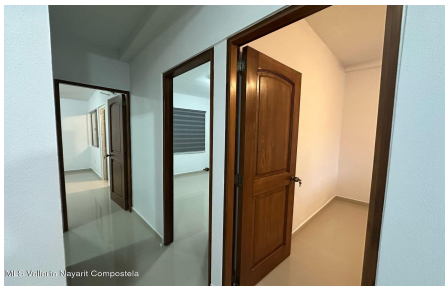
MLS Vallarta Nayarit Compostela

MLS Vallarta Nayarit Compostela

MLS Vallarta Nayarit Compostela

MLS Vallarta Nayarit Compostela

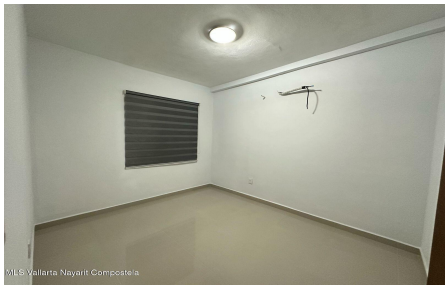
MLS Vallarta Nayarit Compostela

MLS Vallarta Nayarit Compostela