# PVRPV Real Estate

## Informaci??n de la Propiedad:

## $ 450,000.00 USD For Sale

- **Tipo:**
- **Cama(s):** 2
- **Ba??o(s):** 2.00
- **Pa??s:** M??xico

- **Estado / Regi??n:** NAYARIT
- **Ciudad:** Riviera Nayarit
- **??rea:**
- **A??o de Construcci??n:** 133.36

## Descripci??n de la propiedad:

Hermoso condominio amueblado totalmente equipado, ubicado en uno de los mejores desarrollos del Gran Mayan en el campo de GolfCuenta con sala comedor con vista hacia la terraza, cocina equipada con barra desayunador con granito, 2 recamaras, 2 banos completos, la principal con balcon con vista hacia las albercas y campo de golf. Agradable terraza para disfrutar bellos atardeceres con vista hacia albercas, campo de golf Bellas areas verdes.Elevador, aires acondicionados y ventiladores, estacionamiento techado para un auto y con bodega, seguridad las 24horas.

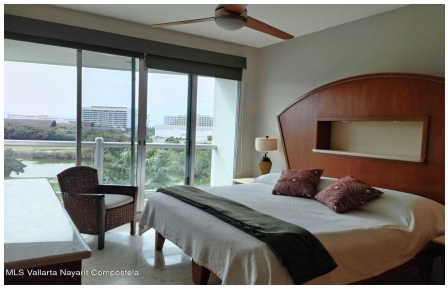


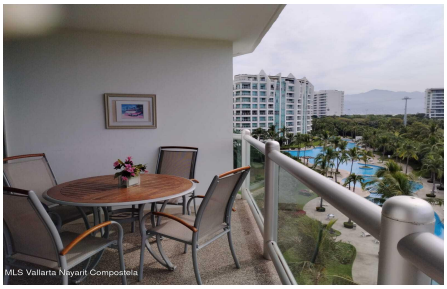


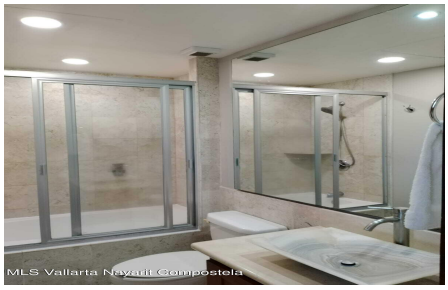

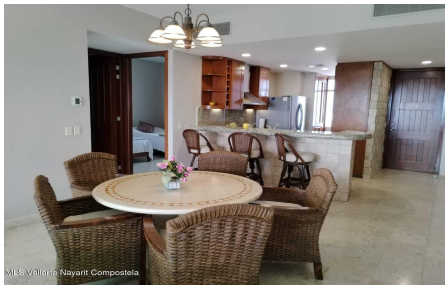
MLS Vallarta Nayarit Compostela

MLS Vallarta Nayarit Compostela

MLS Vallarta Nayarit Compostela

MLS Vallarta Nayarit Compostela

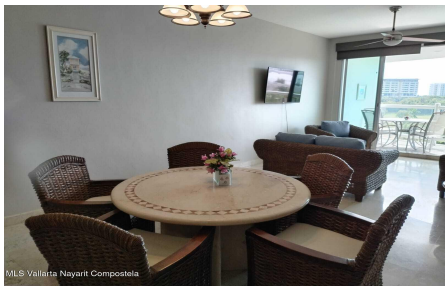
MLS Vallarta Nayarit Compostela

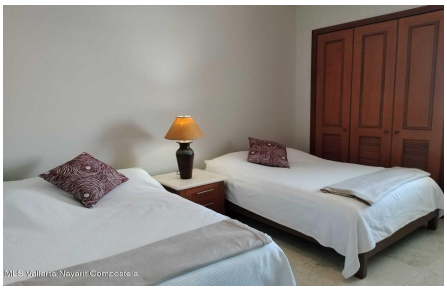
MLS Vallarta Nayarit Compostela