Lot 7

PVRPV Real Estate

Informaci??n de la Propiedad:

$ 1,495,000.00 USD For Sale

- **Tipo:**
- **Cama(s):**
- **Ba??o(s):**
- **Pa??s:** M??xico

- **Estado / Regi??n:** JALISCO
- **Ciudad:** Puerto Vallarta
- **??rea:** Playa Los Venados
- **A??o de Construcci??n:** 0

Descripci??n de la propiedad:
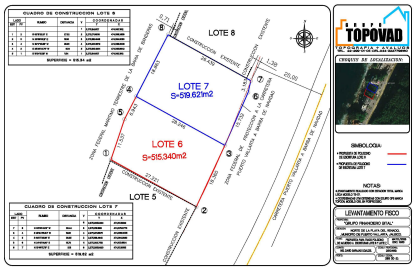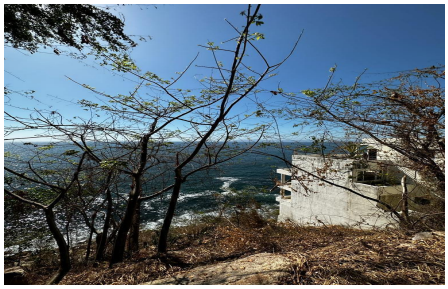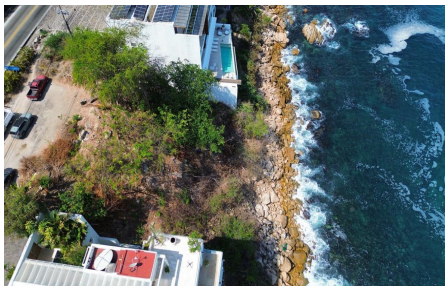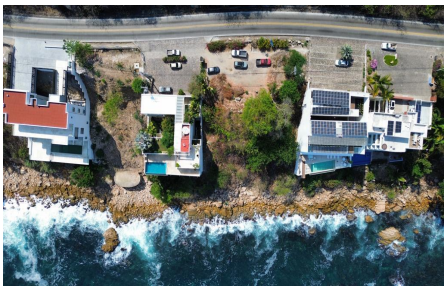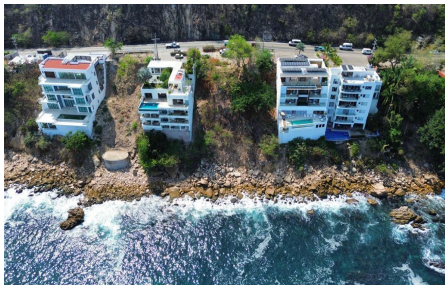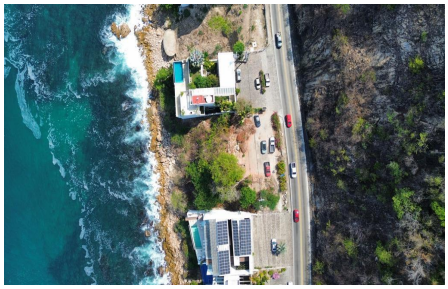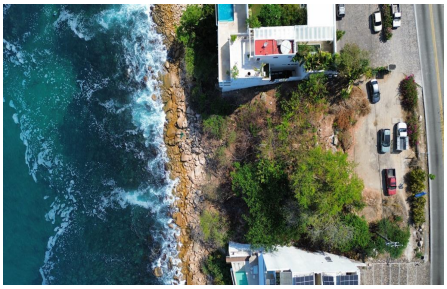
English below
Situado a menos de 10 minutos en coche al sur de la zona romantica de Puerto Vallarta, este lote frente al mar ofrece una ubicacion privilegiada para aquellos que buscan un refugio costero. Con una conveniente proximidad al centro de la ciudad, esta zona altamente deseable es conocida por su ambiente e impresionantes vistas al mar.Con mas de 519 metros cuadrados, este lote frente al mar cuenta con impresionantes vistas panoramicas del mar. El suave sonido de las olas y la refrescante brisa del oceano crean un ambiente sereno perfecto para relajarse. La parcela ofrece potencial para una hermosa y amplia residencia o incluso un edificio, lo que la convierte en una oportunidad de inversion ideal.A poca distancia, los residentes pueden disfrutar de la comodidad de